産業技術総合研究所　爆発安全研究グループ

発熱分解エネルギー測定の標準化　　熱分析結果

平成24年度経済産業省委託事業
「火薬類の安定的な貯蔵・運搬に係る調査研究」成果物

Trinitrophenylmethylnitramine	$C_7H_5N_5O_8$　(tetryl)
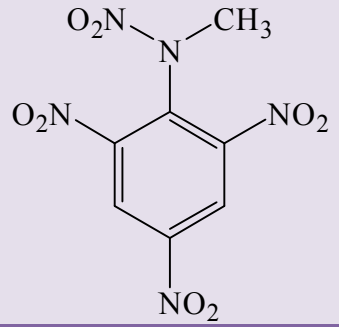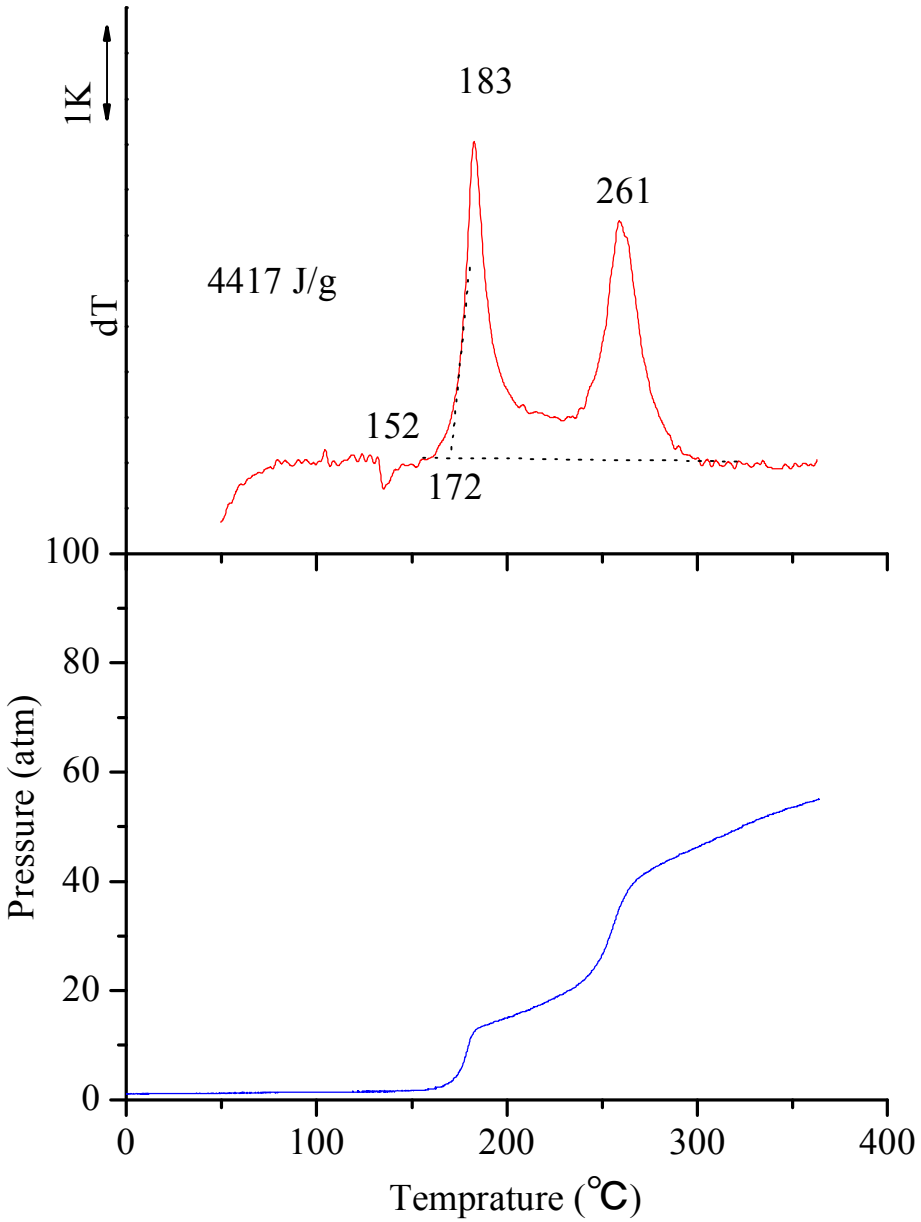	Sample size : 0.10737 g dT/dt : 1 K/min Atmosphere : Air Vesel : pressure vessel (SUS316) + glass